NK SERIE

配線器具（スイッチ）の「あるべきかたち」とは、何でしょう？

— それは、「どのような空間にも似合う、自己主張しない存在であること」だと考えます。

Das Neue Koordinatensystem.

— それは、「新たな方向性」。

NK SERIEは、こだわりました。

シンプルで、明瞭な要素で構成されること。
ミニマルで、偏りのない美しさを持つこと。
ひとつの空間を超えて、建築が持つ思想へと向かう存在になること。

ふれるたびに、新たな方向性を感じてほしい。

NK SERIE、神保電器からの提案です。

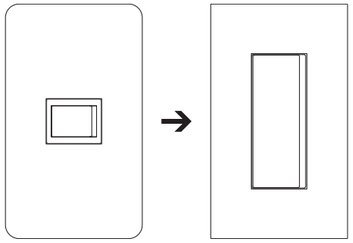

JIS大角連用形スイッチと取付互換性を確保。

垂直および水平基調のシャープでミニマムなかたちと、
タンブラ式スイッチの操作性に加え、優れた汎用性を確保しました。

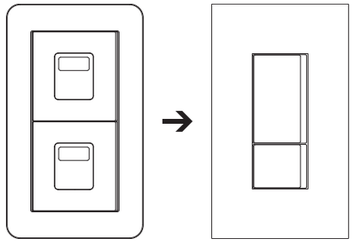

ダブルスイッチの操作面積比を2:1に。

意匠上煩雑になりがちな負荷名称などの表示が無くても、
操作面の大きさと関連付けて憶えられます。

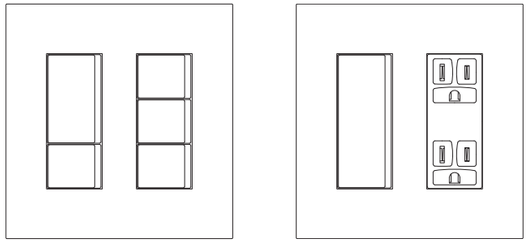

一体性および連続性を持った、多連の組合せ品。

スイッチ操作面をプレートの大角穴（3個用）全面にしたことにより、
コンセントなどの配線器具と“意匠が整った”連接取付ができます。

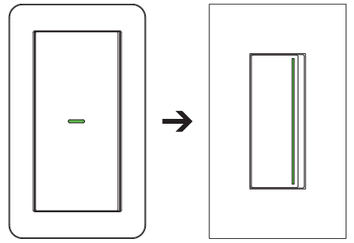

革新的な形状および配置の発光面を実現。

位置表示灯付スイッチは、鋭指向性の点光源を新規開発し、
はっきりとライン状に光るガイドランプでわかりやすくなりました。

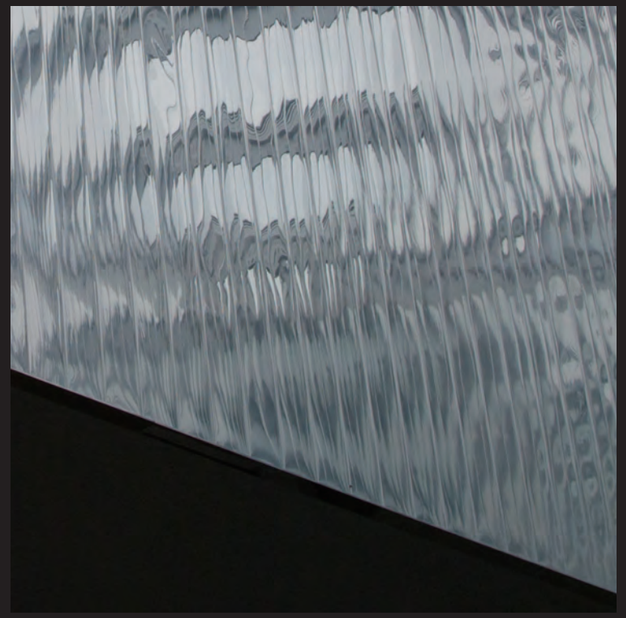

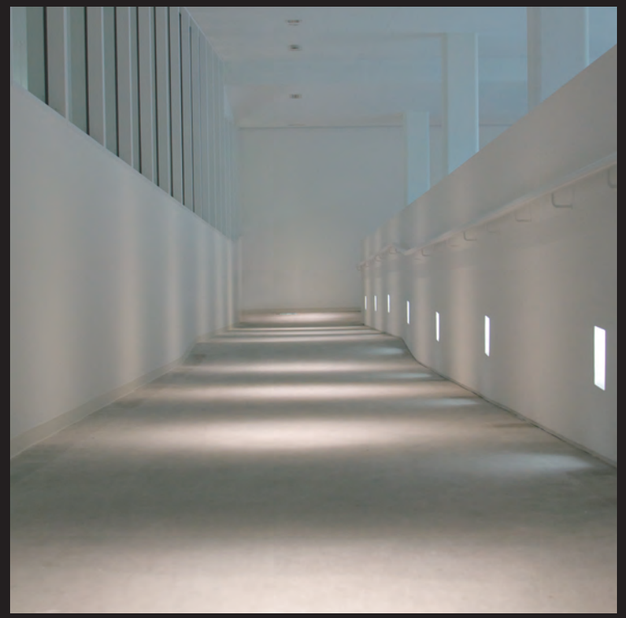

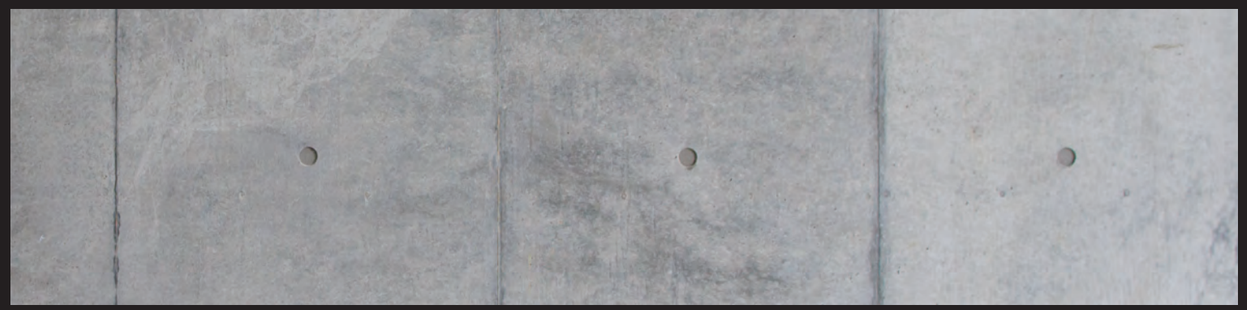

NK SERIEは、

機能美を追求する建築に調和しつつ、

操作時などにふと目を向けたときには静かな存在感が感じられる、

というスマートなあり方を持ちたいと考えます。

— 垂直と水平の線、そして正円で構成されたシャープでシンプルな意匠
— シボ加工によるマットな質感と手触り
— ホワイト、グレー、ブラックのモノトーンによる色展開
— 均質に発光するライン状の位置表示灯や歯切れ良い操作感など、
新たな発想で開発を行ったメカニズム

NK SERIEは、

優れた建築が時代を経てもそのあり方に変わりがないように、

いつまでも凛とした佇まいを持つ配線器具になることを目指しています。

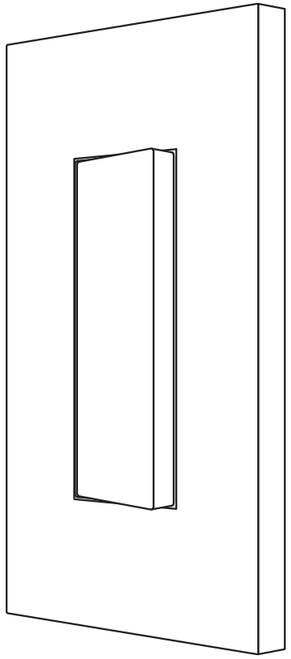

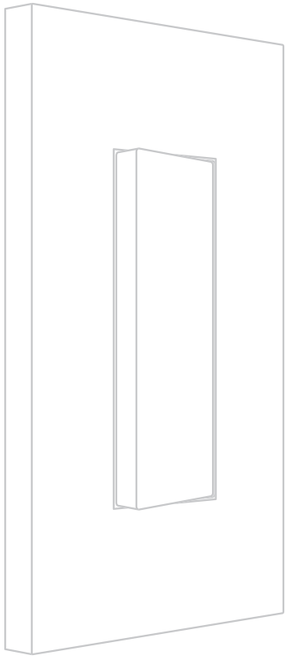

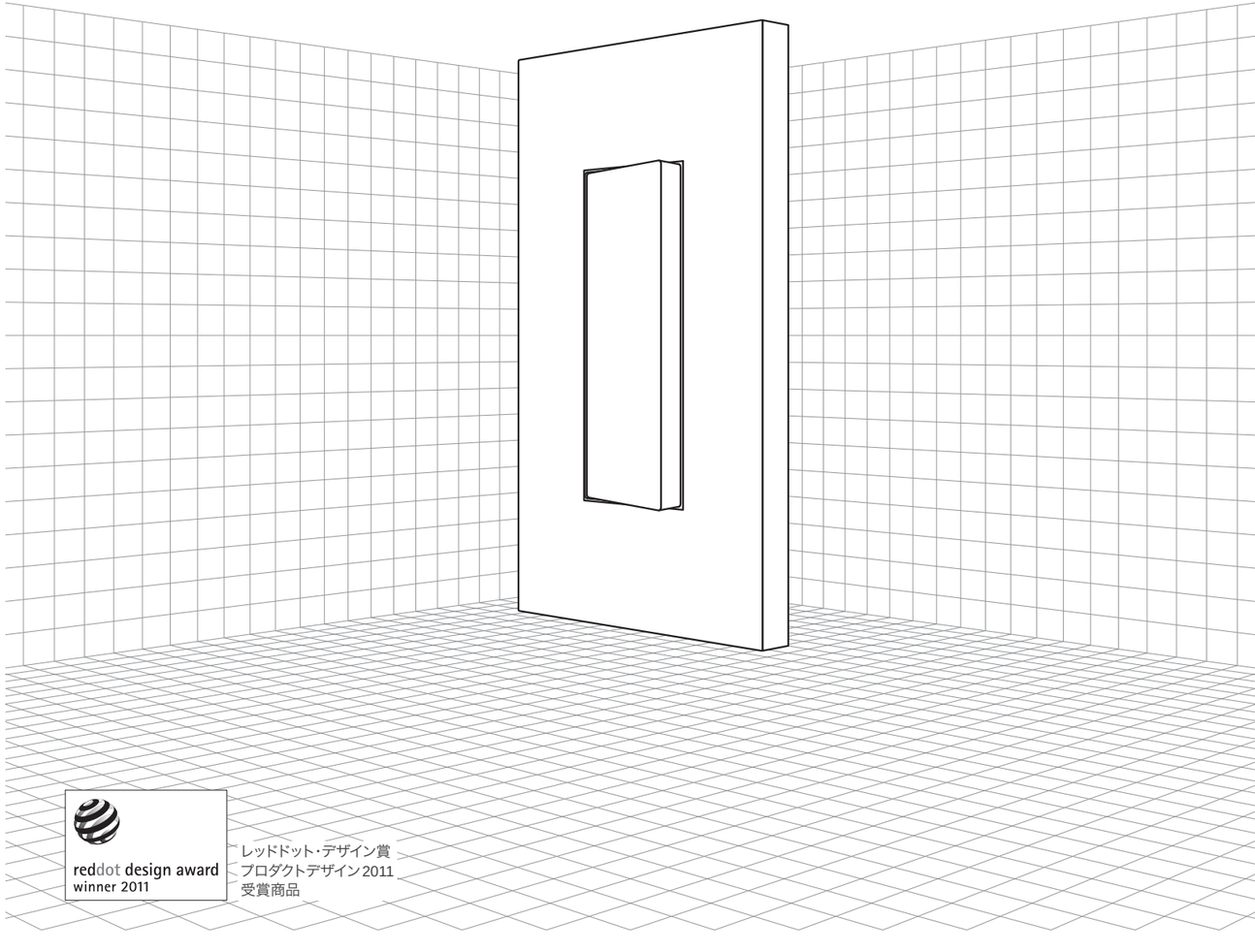

reddot design award
winner 2011

レッドドット・デザイン賞
プロダクトデザイン2011
受賞商品

JIMBO

神保電器株式会社　www.jimbodenki.co.jp

Copyright © 2014 JIMBO Electric Co.,Ltd All Rights Reserved.

JIMBO

NK SERIE

NKW
開關

OFF

ON

3路一開開關
4路一開開關

15A / 300V

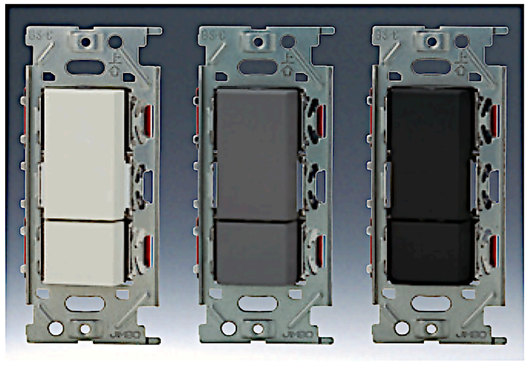

3路二開開關
4路二開開關

15A / 300V

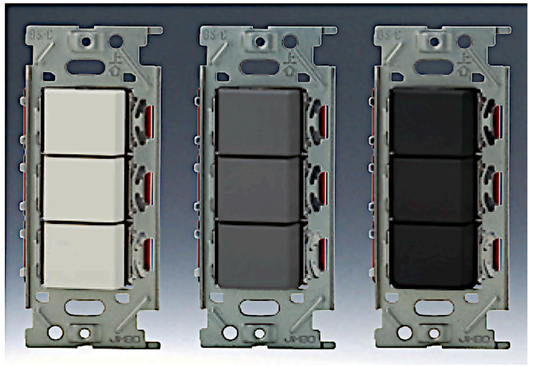

3路三開開關
4路三開開關

15A / 300V

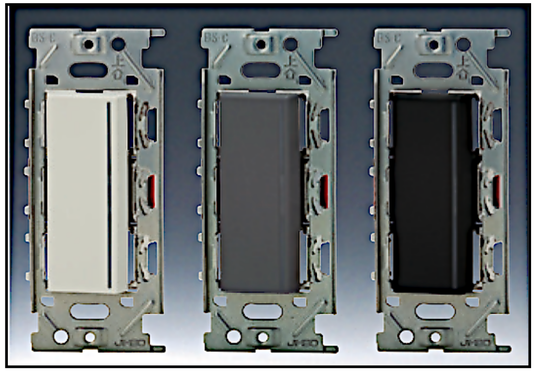

3路一開開關附指示燈

15A / 125V

3路二開開關附指示燈

15A / 125V

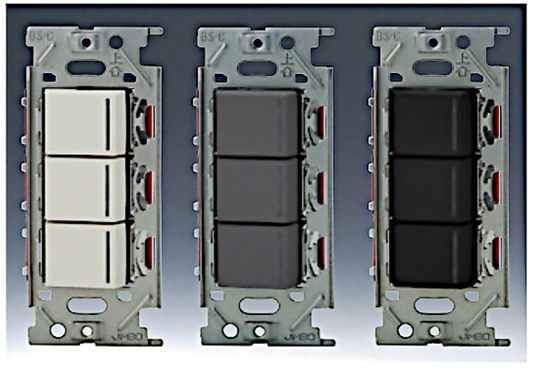

3路三開開關附指示燈

15A / 125V

NKW
調光器

LEAD-E 調光器
TRAIL-E 調光器
PWM 調光器

LEAD-E 調光器 + 一開開關
TRAIL-E 調光器 + 一開開關
PWM 調光器 + 一開開關

LEAD-E 調光器 + 一開開關附燈
TRAIL-E 調光器 + 一開開關附燈
PWM 調光器 + 一開開關附燈

NKP
面板

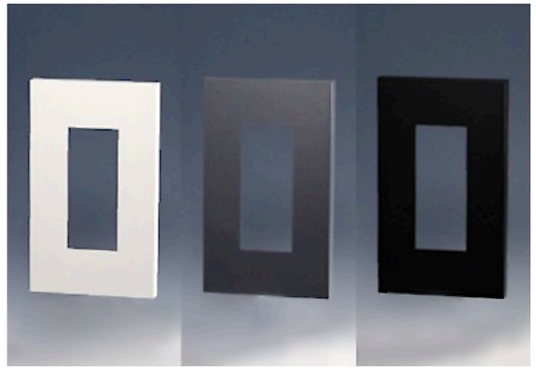

一連面板

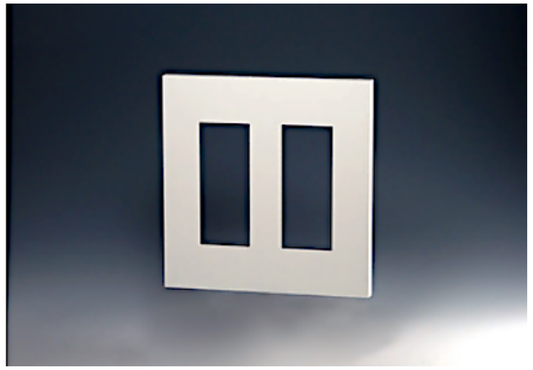

二連面板

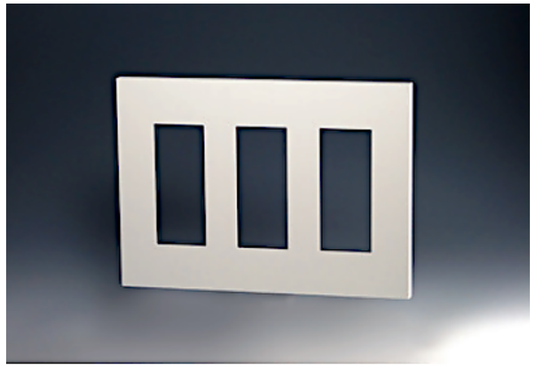

三連面板

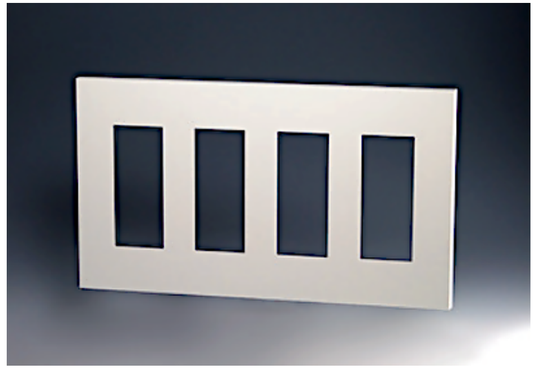

四連面板

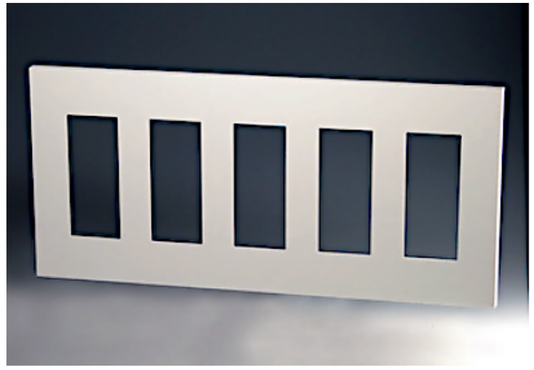

五連面板

尺寸 (mm)

深 x 高 x 寬

一連：70 x 70 x 70

二連：70 x 120 x 116

三連：70 x 120 x 162

四連：70 x 120 x 208

五連：70 x 120 x 254

NKP
面板

一連用盲蓋

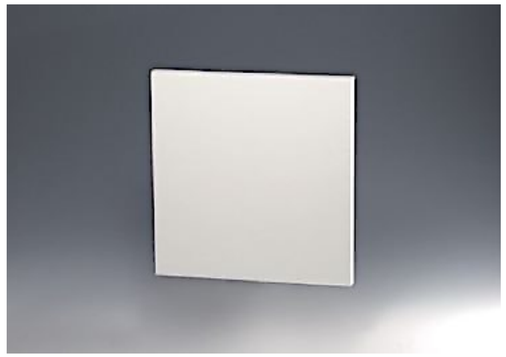

二連用盲蓋

JEC
插座

雙插插座

雙插插座附接地

負載：15A / 125V
線徑：1.6 / 2.0

JEC
機械零件

單插插座

單插插座附接地

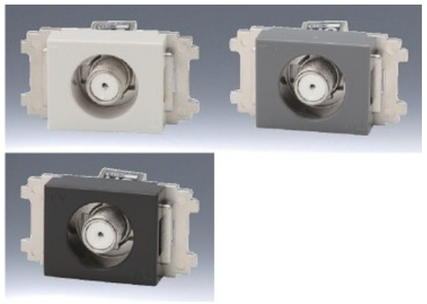

電視孔
雙電視孔

出線孔 Φ 9 / 16mm

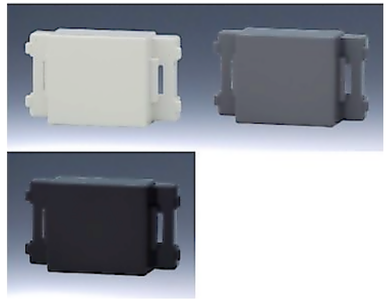

機械蓋版 (裝飾片)

一口USB孔

電話孔 六極四芯
電話孔 CAT6

網路孔 CAT5E
網路孔 CAT6

二口USB孔

KAG
廚具型

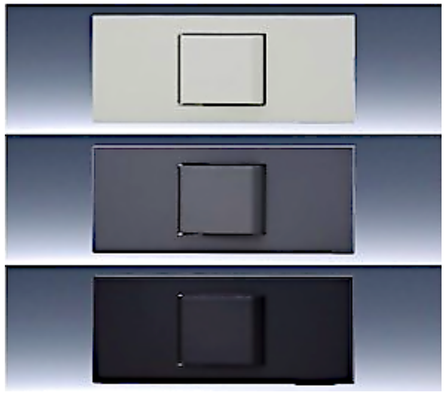

3路一開開關
3路一開附指示燈

單插插座座附接地

3路二開開關
3路二開附指示燈

雙插插座附接地

一開開關＋單插插座附接地

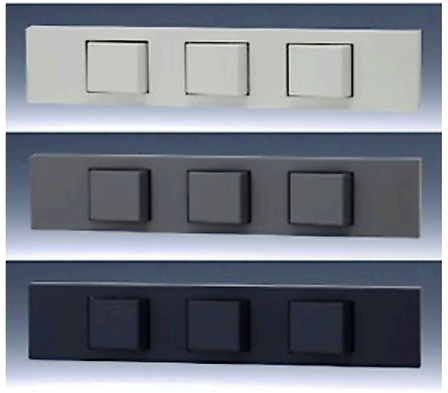

3路三開開關
3路三開開關附指示燈

KAG
廚具型

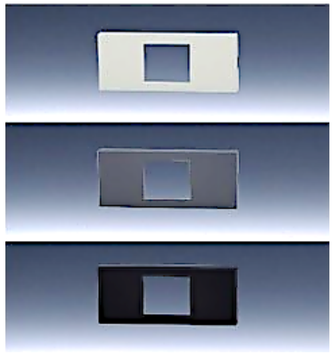

廚具型一連面板

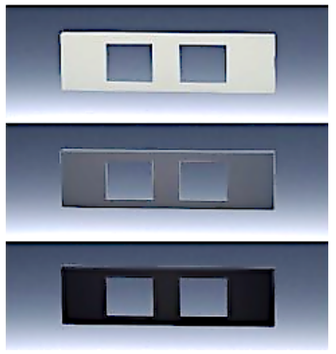

廚具型二連面板

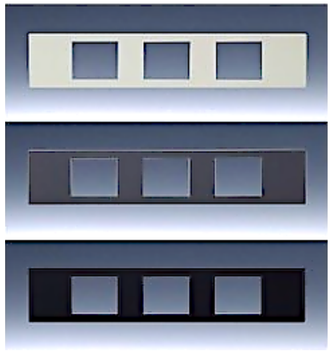

廚具型三連面板

BS
固定件

廚具型一連金屬固定片

廚具型二連金屬固定片

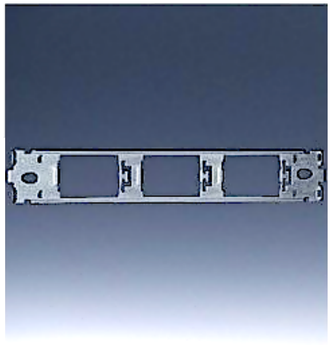

廚具型三連金屬固定片

金屬固定片